FOTOGROEP FOCUS

HENRI VAN SANTEN / VOORJAAR 2027



THEMATRAJECT

Macro Fotografie

Ontdek de wereld dichtbij. Samen met Henri van Santen leer je bewuster kijken en fotograferen. Voor wie wil beginnen met macro of zijn aanpak wil verbeteren. Enige vertrouwdheid met je camera is handig; macro-ervaring is niet nodig.

De route door de lessen



01

Introductie en verkenning

Wat is macro, wat kan jouw camera en hoe dichtbij kun je scherpstellen?



02

Techniek en creatieve keuzes

Diafragma, sluitertijd, ISO, scherptediepte, licht en stabiliteit.

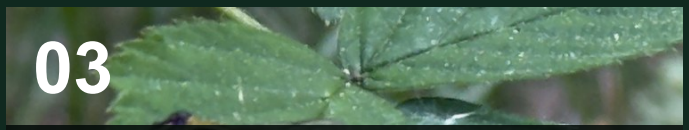

03

Macro in de natuur

Onderwerpen vinden en omgaan met licht, wind en achtergrond.



04

Praktijk en beeldbespreking

Experimenteren met details, compositie en reflecties. Samen beelden bespreken.

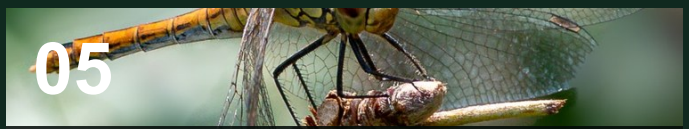

05

De finaleopdracht

Maak jouw eigen macrofoto. Het resultaat wordt getoond op een clubavond.



06

Samen de natuur in

Als afsluiting gaan we een ochtend samen macrofoto's maken in de natuur.

Praktisch geregeld

Alles voor jouw start in de wereld dichtbij.

Planning en kleine groepen

We starten naar verwachting in het voorjaar van 2027. De vier lessen duren circa twee uur per keer, verspreid over ongeveer drie maanden, bij voorkeur om de drie weken. We mikken op groepen van ongeveer vijf deelnemers. De datums en tijden bepalen we na inventarisatie. De clubavond met finale en de afsluitende natuurochtend plannen we apart.

Locatie en buiten fotograferen

De lessen vinden plaats bij Senioren Boekel in Ontmoetingscentrum Boszicht, Bernhardstraat 72, 5427 AN Boekel. Voor de afsluitende natuurochtend volgen plaats, tijd, toegankelijkheid en afspraken bij slecht weer. We fotograferen met respect voor planten en dieren.

Apparatuur en oefenen

Neem je camera, opgeladen accu en geheugenkaart mee. Een macrolens of statief is welkom. Koop vooraf geen nieuwe apparatuur; we bekijken eerst wat je al hebt. Tussen de lessen oefen je met thuisopdrachten en selecteer je foto's voor de bespreking. De oefentijd bepaal je grotendeels zelf.

Deelname en lesmateriaal

Deelname is gratis. Eventuele bijkomende kosten van de natuurochtend spreken we vooraf af. Bij de start volgen de afspraken over lesinformatie, PDF-naslagwerken en foto's aanleveren. Kun je een les niet bijwonen? Meld het vooraf; we bespreken hoe je verder kunt.

Na je aanmelding

Je ontvangt een bericht om beschikbare dagen, dagdelen en verhinderingen door te geven. Daarna volgt het voorstel met datums en afspraken. Belangstelling doorgeven is nog geen definitieve deelnamebevestiging. De afspraken over deelname en eventuele afmelding ontvang je bij het voorstel.

Contact tijdens het traject

Iedere cursusgroep krijgt een eigen WhatsApp-groep voor korte vragen, herinneringen en afspraken. Je ontvangt een uitnodiging. Persoonlijke vragen en beschikbaarheid stuur je rechtstreeks aan Henri; e-mail blijft mogelijk.

Vragen?

Neem contact op met Henri.